

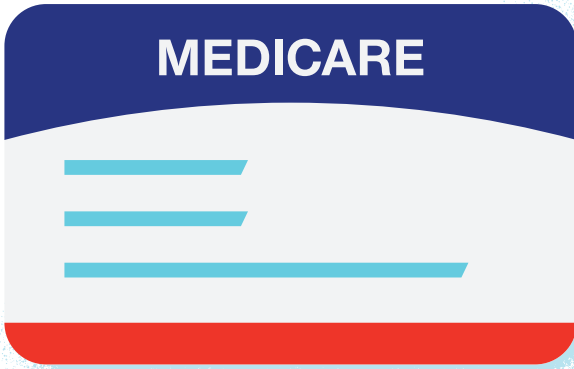

瞭解聯邦醫療保險 (Medicare，俗稱 「紅藍卡」) 的基本 資訊

清楚瞭解聯邦醫療保險 (Medicare Made Clear®) 由您的夥伴 UnitedHealthcare® 贊助提供





甚麼是聯邦醫療保險 (Medicare，俗稱「紅藍卡」)？

聯邦醫療保險 (Medicare，俗稱「紅藍卡」) 是聯邦政府為美國公民和其他符合資格個人提供的健康保險計劃。此計劃通常稱為傳統聯邦醫療保險 (Original Medicare) (A 部份和 B 部份)。

誰能取得聯邦醫療保險 (Medicare，俗稱「紅藍卡」)？

美國公民和合法居民

合法居民必須至少在美國連續居住 5 年，包括申請聯邦醫療保險 (Medicare，俗稱「紅藍卡」) 的前 5 年期間。

您也必須符合以下一項規定：

- ✓ 年滿 65 歲
- ✓ 未滿 65 歲，但有合格殘疾
- ✓ 診斷患有末期腎病或肌萎縮性脊髓側索硬化症 (ALS，俗稱漸凍症) 的任何年齡民眾

聯邦醫療保險 (Medicare，俗稱「紅藍卡」) 的承保內容？

傳統聯邦醫療保險 (Original Medicare) (A 部份和 B 部份) 提供許多健康護理福利



A 部份

提供醫院和專業護理住院承保



B 部份

提供醫生診所和門診就診承保

您可以選擇私營計劃以取得更多承保



處方配藥計劃 (D 部份)

聯邦醫療保險處方配藥計劃 (D 部份) 幫助支付由醫生或其他健康護理專業人員開立處方的處方配藥費用。



聯邦醫療保險輔助保險計劃

聯邦醫療保險輔助保險計劃 (Medigap) 幫助支付傳統聯邦醫療保險 (Original Medicare) 的某些自付費用。



Medicare Advantage 計劃 (C 部份)

Medicare Advantage 計劃 (C 部份) 將 A 部份和 B 部份整合，通常也包含處方配藥承保 (D 部份)。有些計劃可能會提供例行視覺護理和牙科護理承保等額外福利。

我有哪些承保選項？

您可以選傳統聯邦醫療保險 (Original Medicare) (A 部份和 B 部份) 加其他承保，或改選 Medicare Advantage 計劃。

傳統聯邦醫療保險 (Original Medicare)

您可以在傳統聯邦醫療保險 (Original Medicare) 以外加保獨立的 D 部份計劃、聯邦醫療保險輔助保險計劃 (Medigap) 或兩者都加保。



A 部份



B 部份



A 部份



B 部份

+



D 部份



A 部份



B 部份

+



Medigap



A 部份



B 部份

+



D 部份

+



Medigap

Medicare Advantage

您可以選擇透過 Medicare Advantage 計劃 (C 部份) 取得您的福利。很多計劃都內含處方配藥承保。只有特定的 Medicare Advantage 計劃類型才能加保獨立的 D 部份計劃。



**Medicare Advantage 計劃
不含配藥承保**

C 部份



C 部份



D 部份

**Medicare Advantage 計劃
內含配藥承保**



C 部份

+



D 部份

**Medicare Advantage 計劃
加保獨立的配藥計劃***

* 只適用特定計劃。

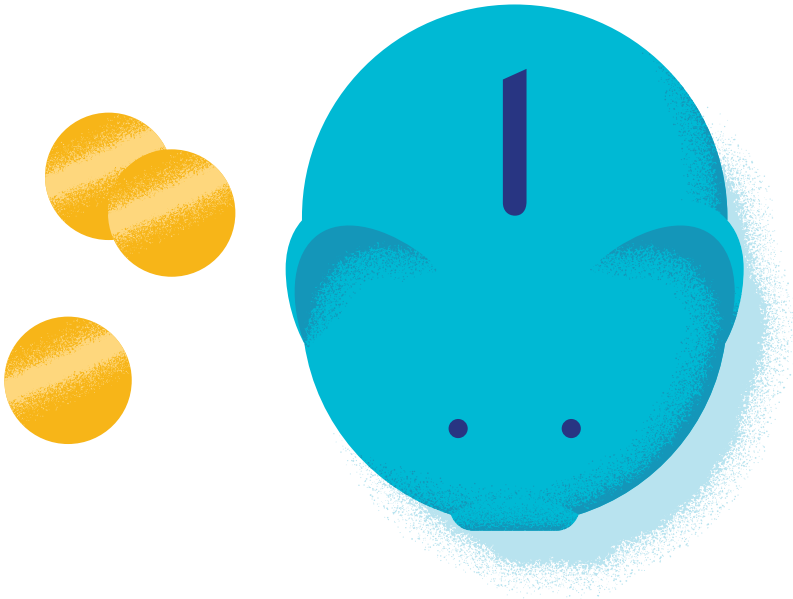

聯邦醫療保險的費用？

聯邦醫療保險 (Medicare，俗稱「紅藍卡」) 不是免費的。您支付的金額視您選擇的承保和取得的健康護理服務而定。

您使用聯邦醫療保險 (Medicare，俗稱「紅藍卡」) 時可能支付的費用

您可能要支付的四種費用：



保費

+



自付扣除金

+



定額手續費

+



共同保險

保費

聯邦醫療保險 B 部份有月費。有些人也要支付聯邦醫療保險 A 部份保費。Medicare Advantage (C 部份)、D 部份和醫療保險輔助保險計劃 (Medigap) 也可能有保費，金額會因保險公司和計劃不同而有差異。

自付扣除金

您必須先為承保服務支付的規定金額，之後計劃才會支付費用。

例如：

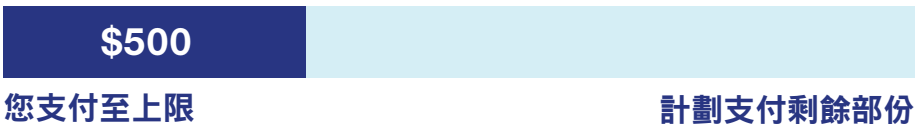

定額手續費

您接受承保服務時支付的固定金額。

例如：

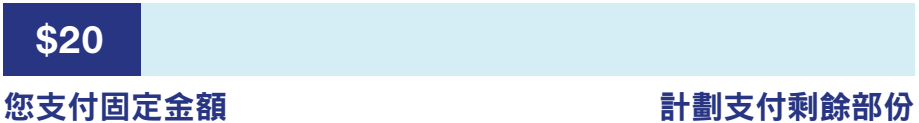

共同保險

您取得承保服務時支付的費用百分比。

例如：

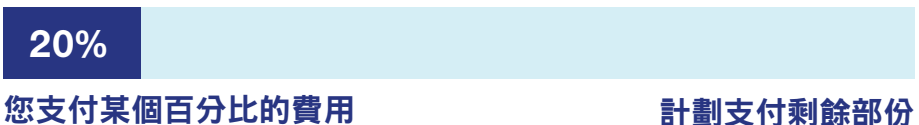

我何時可以參加註冊聯邦醫療保險 (Medicare，俗稱「紅藍卡」)？

▼ 您滿 65 歲當月

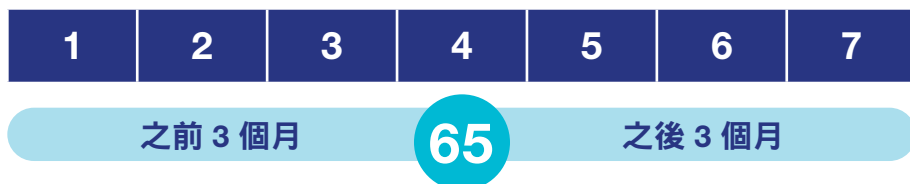

您的初始註冊期 (Initial Enrollment Period, IEP) 為期 7 個月，其中包括您 65 歲生日當月加之前 3 個月和之後 3 個月。如果您的生日是 1 號，您的初始註冊期 (IEP) 就會早一個月開始和結束。

如果您取得資格時正在領取社會安全或鐵路退休委員會福利，您將會自動參加註冊聯邦醫療保險 A 部份和 B 部份。聯邦醫療保險 (Medicare，俗稱「紅藍卡」) 會郵寄卡片給您。否則，您必須自己直接向社會安全局註冊。

在您的初始註冊期 (IEP) 期間，您可以參加註冊聯邦醫療保險 A 部份、B 部份、Medicare Advantage (C 部份) 和 D 部份。此外，您有 6 個月的聯邦醫療保險輔助保險計劃 (Medigap) 保證承保期，時間從您滿 65 歲後參加註冊聯邦醫療保險 A 部份和 B 部份兩者的第一個月開始計算。您可以在其他時間申請，但您可能因為健康狀態而遭到拒絕承保或被收取較高的保費。



因為殘疾而符合資格？

您為期 7 個月的初始註冊期 (IEP) 包括您取得殘疾福利支票的第 25 個月當月加之前 3 個月和之後 3 個月。

我何時可以變更承保？



▲ 年度註冊期 (AEP) (10月15日 - 12月7日)

您參加註冊後，每年都有機會在聯邦醫療保險年度註冊期 (Annual Enrollment Period, AEP) 變更承保。



每年檢視承保選擇。聯邦醫療保險 (Medicare，俗稱「紅藍卡」) 和計劃福利或費用可能會有變更。



考量您明年的健康護理需求和預算。



根據您的需求保留目前承保或進行變更。

在特定合格狀況下，您可以在年度其他時候變更承保。

如果我 65 歲後繼續工作呢？

即使您透過 (您的或您在職配偶的) 僱主計劃取得承保，您滿 65 歲時都要做聯邦醫療保險的決定。



您仍有初始註冊期 (Initial Enrollment Period, IEP)

- 有些僱主規定您滿 65 歲時必須取得完整的聯邦醫療保險福利 (A 部份和 B 部份)
- 視您取得的僱主承保而定，您也許能延遲參加註冊聯邦醫療保險 (Medicare，俗稱「紅藍卡」) 而不會被收取罰款



您也許能延遲的情況如下：

- 僱主的員工人數至少 20 人
- 僱主提供的健康保險視為「可替代」承保
- 僱主沒有規定承保配偶滿 65 歲時必須參加註冊聯邦醫療保險 (Medicare，俗稱「紅藍卡」) 才能保有僱主的計劃



注意詳細資訊

- 您參加註冊 A 部份或 B 部份後就必須停止撥款到健康儲蓄帳戶 (health savings account, HSA)
- 做聯邦醫療保險的決定前，請向您僱主計劃的醫療福利主管詢問
- 確保您知道自己的初始註冊期 (IEP) 起訖日期，以及您是否會自動參加註冊 A 部份和 B 部份

我要如何選擇？

回答下列問題可幫助您決定哪些承保選項最符合您的健康和生活方式需求：



您的健康

- 您多常去看醫生？
 - 您有哪些健康病況？
 - 您固定服用哪些藥物？
-



您的預算

- 您每個月能夠支付多少保費？
 - 您會不會擔心自己是否能達到您的自付扣除金？會不會擔心無力支付服務的定額手續費或共同保險？
 - 您有多高的意願承擔高自付費用的風險？
-



您的偏好

- 您想要使用哪些醫生、醫院和藥房？
- 旅行期間可以取得健康護理這件事對您來說有多重要？
- 您有哪些其他承保？例如，僱主承保或退休人員計劃？

參加註冊的步驟

步驟一

首先，您必須參加註冊傳統聯邦醫療保險 (Original Medicare)

由聯邦政府提供



A 部份

幫助支付住院和住院護理費用



B 部份

幫助支付醫生門診和門診護理費用



步驟二

現在，您可以查看額外承保

由私營保險公司提供

選項 1



聯邦醫療保險 D 部份計劃

幫助支付處方配藥費用

而且，您也可以加保：



聯邦醫療保險輔助保險 (Medigap)

幫助支付傳統聯邦醫療保險 (Original Medicare) 規定的某些自付費用

選項 2



Medicare Advantage 計劃 (C 部份)

把傳統聯邦醫療保險 (Original Medicare) A 部份和 B 部份承保結合在一個計劃中



通常包括處方配藥承保 (D 部份)



可能提供視覺護理和牙科護理承保等額外福利



想要深入瞭解？

瀏覽 [MedicareMadeClear.com](https://www.MedicareMadeClear.com)

聯邦醫療保險 (Medicare，俗稱「紅藍卡」)

1-800-MEDICARE (1-800-633-4227)，聽力語言殘障服務
專線 (TTY) 1-877-486-2048

[Medicare.gov](https://www.Medicare.gov)

社會安全局

1-800-772-1213，聽力語言殘障服務專線
(TTY) 1-800-325-0778

[SSA.gov](https://www.SSA.gov)

州政府醫療保險計劃 (State Health Insurance Assistance Program, SHIP)

[shiptacenter.org](https://www.shiptacenter.org)

清楚瞭解聯邦醫療保險 (Medicare Made Clear®) 由 UnitedHealthcare® 贊助提供

©2021 聯合健康保險服務公司。保留所有權利。沒有聯合健康保險服務公司書面明確同意，不得複製或使用本文件的任何部份，無論其用途為商業或非商業性質。

計劃透過聯合健康保險公司 (UnitedHealthcare Insurance Company) 或其關聯機構之一提供保險。適用聯邦醫療保險 Medicare Advantage 計劃和處方配藥計劃：上述公司是與聯邦醫療保險 (Medicare，俗稱「紅藍卡」) 簽有合約的 Medicare Advantage 組織且是聯邦醫療保險核准之 D 部份贊助商。參加註冊本計劃視本計劃與聯邦醫療保險的合約是否續約而定。

SPRJ59428_CT

想要深入瞭解？



瀏覽 [MedicareMadeClear.com](https://www.MedicareMadeClear.com)

清楚瞭解聯邦醫療保險 (Medicare Made Clear®) 由
UnitedHealthcare® 贊助提供